



COMUNE DI PRATA D'ANSIDONIA

PROVINCIA DELL'AQUILA

PIANO DI RICOSTRUZIONE
DEI CENTRI STORICI DI TUSSIO E SAN NICANDRO

Aggregato SN-010

1. DATI RELATIVI ALL'AGGREGATO EDILIZIO

Unità architettoniche (UA)	12 nr.
Unità minime di intervento (UMI)	3 nr.

Superficie lorda di pavimento	1.450,0 mq
<i>di cui</i>	
<i>residenziale</i>	1.280,0 mq
<i>produttiva</i>	0,0 mq
<i>non residenziale</i>	170,0 mq

2. ANALISI DEL CONTRIBUTO CONCEDIBILE PER I LAVORI

Unità minima di intervento - 1	488.167,68 €	SN-010-1
Unità minima di intervento - 2	0,00 €	SN-010-2
Unità minima di intervento - 3	597.529,92 €	SN-010-3
Unità minima di intervento - 4	- €	

CONTRIBUTO CONCEDIBILE PER I LAVORI 1.085.697,60 €

Art. 7, Decreto 1/2014

3. ANALISI DELLE VOCI AGGIUNTIVE PER AGGREGATO

IVA sui lavori (10%)	108.569,76 €	
Spese GEO e STRU (lordo)	17.400,00 €	Art. 8, c.4, Decreto 1/2014
Spese tecniche (lordo)	206.629,97 €	15% sull'importo lavori + Cnpaia + Iva
Compenso amministratore (lordo)	20.856,98 €	Art. 6, c. 4, OPCM 4013/2012

TOTALE VOCI AGGIUNTIVE 353.456,70 €

Art. 8, Decreto 1/2014

STIMA DEL MASSIMO CONCEDIBILE PER L'AGGREGATO 1.439.154,30 €



COMUNE DI PRATA D'ANSIDONIA

PROVINCIA DELL'AQUILA

PIANO DI RICOSTRUZIONE

DEI CENTRI STORICI DI TUSSIO E SAN NICANDRO

Aggregato SN-010

UMI SN-010-1

1. DATI BASE DELL'UNITA' MINIMA DI INTERVENTO

Unità architettoniche	6 nr.
UI prima casa	0 nr.
Residenti prima del sisma	0 nr.
<i>di cui assistiti</i>	<i>0 nr.</i>
Superficie lorda di pavimento (UMI)	399,0 mq
<i>di cui residenziale e produttiva</i>	<i>260,4 mq</i>
<i>di cui con esito "E"</i>	<i>100,0%</i>
Costo unitario per esito di agibilità	
esito "A"	1.000,00 €
esito "B/C"	1.000,00 €
esito "E"	1.270,00 €

2. ANALISI DEL CONTRIBUTO BASE PER UMI

Superficie complessiva (SC)	295,7 mq
<i>di cui con esito "A"</i>	<i>0,0 mq</i>
<i>di cui con esito "B/C"</i>	<i>0,0 mq</i>
<i>di cui con esito "E"</i>	<i>295,7 mq</i>
CONTRIBUTO BASE	375.513,60 €
Art. 5, Decreto 1/2014	

3. ANALISI DEL CONTRIBUTO CONVENZIONALE PER UMI

SC collabente	0,0 mq	detrazione media del 18,5 %
SC diruta	0,0 mq	detrazione del 100%
CONTRIBUTO CONVENZIONALE	375.513,60 €	
Art. 6, Decreto 1/2014		

4. ANALISI DEL CONTRIBUTO CONCEDIBILE PER UMI

SC vincolata con esito "E"	0,0 mq	maggiorazione del 100%
SC pregio - palazzo con esito "B/C/E"	0,0 mq	maggiorazione del 60%
SC pregio - storico con esito "B/C/E"	295,7 mq	maggiorazione media del 30%
SC pregio - trasformato con esito "B/C/E"	0,0 mq	maggiorazione media del 15%
Accessibilità cantiere con esito "B/C/E"	0%	Art. 7, c. 2, let. c), Decreto 1/2014
Stoccaggio cantiere con esito "B/C/E"	0%	
CONTRIBUTO CONCEDIBILE PER I LAVORI	488.167,68 €	
Art. 7, Decreto 1/2014		



COMUNE DI PRATA D'ANSIDONIA

PROVINCIA DELL'AQUILA

PIANO DI RICOSTRUZIONE

DEI CENTRI STORICI DI TUSSIO E SAN NICANDRO

Aggregato SN-010

UMI SN-010-2

1. DATI BASE DELL'UNITA' MINIMA DI INTERVENTO

Unità architettoniche	2 nr.
UI prima casa	0 nr.
Residenti prima del sisma	0 nr.
<i>di cui assistiti</i>	<i>0 nr.</i>
Superficie lorda di pavimento (UMI)	560,0 mq
<i>di cui residenziale e produttiva</i>	<i>448,0 mq</i>
<i>di cui con esito "E"</i>	<i>0,0%</i>
Costo unitario per esito di agibilità	
esito "A"	250,00 €
esito "B/C"	400,00 €
esito "E"	0,00 €

2. ANALISI DEL CONTRIBUTO BASE PER UMI

Superficie complessiva (SC)	448,0 mq
<i>di cui con esito "A"</i>	<i>0,0 mq</i>
<i>di cui con esito "B/C"</i>	<i>448,0 mq</i>
<i>di cui con esito "E"</i>	<i>0,0 mq</i>
CONTRIBUTO BASE	0,00 €
Art. 5, Decreto 1/2014	

3. ANALISI DEL CONTRIBUTO CONVENZIONALE PER UMI

SC collabente	0,0 mq	detrazione media del 18,5 %
SC diruta	0,0 mq	detrazione del 100%
CONTRIBUTO CONVENZIONALE	0,00 €	
Art. 6, Decreto 1/2014		

4. ANALISI DEL CONTRIBUTO CONCEDIBILE PER UMI

SC vincolata con esito "E"	0,0 mq	maggiorazione del 100%
SC pregio - palazzo con esito "B/C/E"	0,0 mq	maggiorazione del 60%
SC pregio - storico con esito "B/C/E"	448,0 mq	maggiorazione media del 30%
SC pregio - trasformato con esito "B/C/E"	0,0 mq	maggiorazione media del 15%
Accessibilità cantiere con esito "B/C/E"	0%	Art. 7, c. 2, let. c), Decreto 1/2014
Stoccaggio cantiere con esito "B/C/E"	0%	
CONTRIBUTO CONCEDIBILE PER I LAVORI	0,00 €	
Art. 7, Decreto 1/2014		



COMUNE DI PRATA D'ANSIDONIA

PROVINCIA DELL'AQUILA

PIANO DI RICOSTRUZIONE

DEI CENTRI STORICI DI TUSSIO E SAN NICANDRO

Aggregato SN-010

UMI SN-010-3

1. DATI BASE DELL'UNITA' MINIMA DI INTERVENTO

Unità architettoniche	4 nr.
UI prima casa	0 nr.
Residenti prima del sisma	0 nr.
<i>di cui assistiti</i>	<i>0 nr.</i>
Superficie lorda di pavimento (UMI)	491,0 mq
<i>di cui residenziale e produttiva</i>	<i>315,6 mq</i>
<i>di cui con esito "E"</i>	<i>100,0%</i>
Costo unitario per esito di agibilità	
esito "A"	1.000,00 €
esito "B/C"	1.000,00 €
esito "E"	1.270,00 €

2. ANALISI DEL CONTRIBUTO BASE PER UMI

Superficie complessiva (SC)	361,9 mq
<i>di cui con esito "A"</i>	<i>0,0 mq</i>
<i>di cui con esito "B/C"</i>	<i>0,0 mq</i>
<i>di cui con esito "E"</i>	<i>361,9 mq</i>
CONTRIBUTO BASE	459.638,40 €
Art. 5, Decreto 1/2014	

3. ANALISI DEL CONTRIBUTO CONVENZIONALE PER UMI

SC collabente	0,0 mq	detrazione media del 18,5 %
SC diruta	0,0 mq	detrazione del 100%
CONTRIBUTO CONVENZIONALE	459.638,40 €	
Art. 6, Decreto 1/2014		

4. ANALISI DEL CONTRIBUTO CONCEDIBILE PER UMI

SC vincolata con esito "E"	0,0 mq	maggiorazione del 100%
SC pregio - palazzo con esito "B/C/E"	0,0 mq	maggiorazione del 60%
SC pregio - storico con esito "B/C/E"	361,9 mq	maggiorazione media del 30%
SC pregio - trasformato con esito "B/C/E"	0,0 mq	maggiorazione media del 15%
Accessibilità cantiere con esito "B/C/E"	0%	Art. 7, c. 2, let. c), Decreto 1/2014
Stoccaggio cantiere con esito "B/C/E"	0%	
CONTRIBUTO CONCEDIBILE PER I LAVORI	597.529,92 €	
Art. 7, Decreto 1/2014		



Schema tipologico facciata - via Antonucci (scala 1:500)

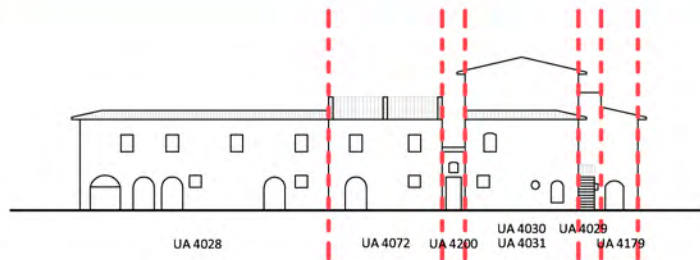

via Antonucci

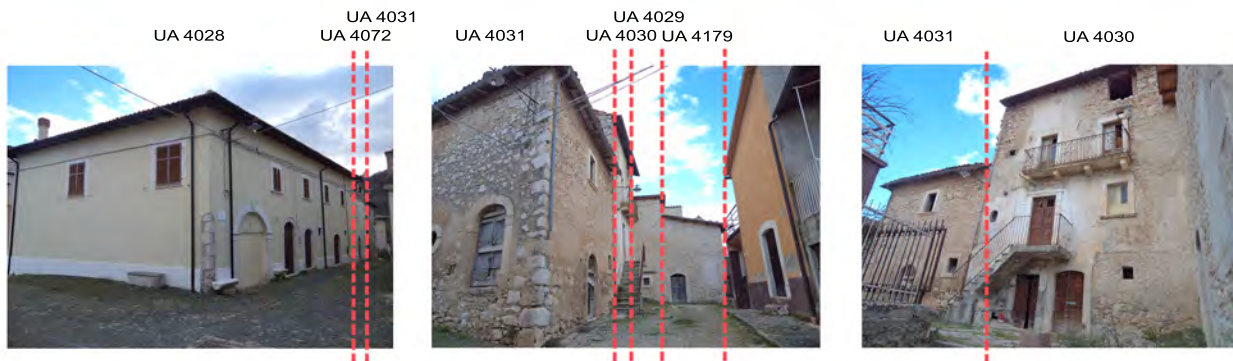

via Antonucci

Planimetria

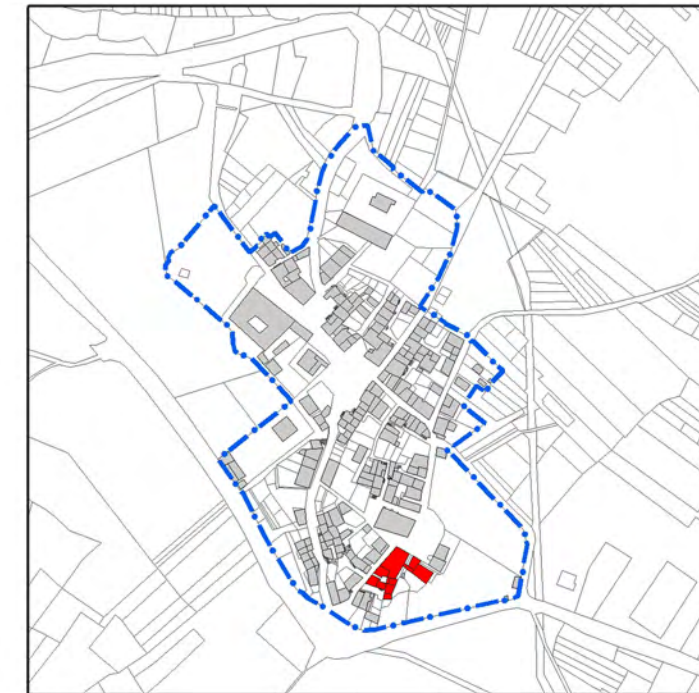

Schema tipologico facciata - Piazza della Chiesa (scala 1:500)

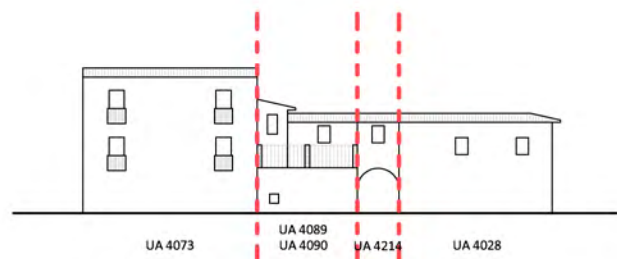

Piazza della Chiesa

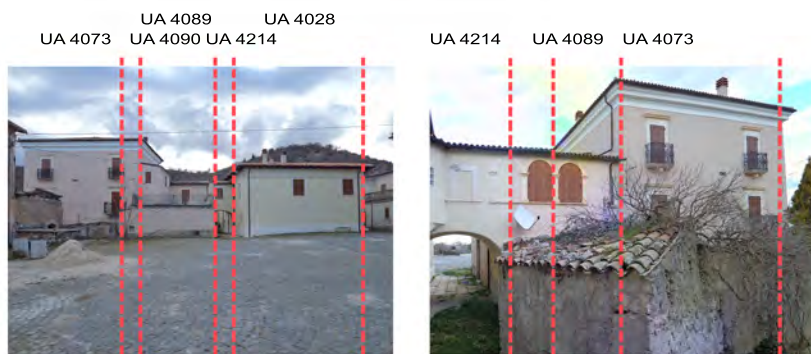

Piazza della Chiesa

Aggregato

